



## Boletim ACCB/UESC

## **Boletim ACCB/UESC, ano 19, n. 1, janeiro 2021.**

Projeto Acompanhamento do Custo da Cesta Básica  
Departamento de Ciências Econômicas - DCEC  
Universidade Estadual de Santa Cruz - UESC  
Rodovia Ilhéus - Itabuna, km 16 - Salobrinho - Ilhéus-BA

### **EQUIPE:**

Mônica de Moura Pires - **Coordenadora**

Dany Sanchez Dominguez

Gustavo Joaquim Lisboa

Marcelo Inácio Ferreira Ferraz

Ana Livia Oliveira Costa - **Estagiária**

Luara Lima Ferreira - **Estagiária**

Paulo César Cruz Dantas - **Colaborador**

Dárcio Silva - **Colaborador**



Leia o QR Code em seu celular e  
conheça mais sobre o ACCB, ou  
acesse:

 /CBUESC

 @CBUESC

 @CESTABASICA\_UESC

 [cestabasica@uesc.br](mailto:cestabasica@uesc.br)



## Boletim ACCB/UESC

O custo da cesta básica reduziu na cidade de Ilhéus e aumentou em Itabuna no primeiro mês de 2021. Em Ilhéus a redução foi de 1,14%, passando de R\$409,32 em dezembro de 2020 para R\$404,66 em janeiro de 2021. Em Itabuna o aumento foi de 4,06%, passando de R\$438,98 em dezembro para R\$456,80 em janeiro de 2021 (Tabela 1). Em ambas as cidades aumentaram de preço: carne, café, banana e manteiga.

Tabela 1 - Custo da Cesta Básica (em R\$) nas cidades de Ilhéus e Itabuna, Bahia, 2021

Mês	Ilhéus		Itabuna	
	Gasto Mensal R\$	Variação Mensal %	Gasto Mensal R\$	Variação Mensal %
Janeiro	404,66	-1,14	456,80	4,06

Cesta Básica de acordo com o Decreto-Lei nº399 de 30 de abril de 1938, que instituiu as Comissões do Salário Mínimo.

Fonte: Projeto de extensão Acompanhamento do Custo da Cesta Básica - ACCB/UESC.

Em Ilhéus, o tomate foi o item que apresentou maior redução de preço (-22,34%), passando de R\$4,88Kg em dezembro para R\$3,79Kg em janeiro, em seguida, leite (-20,14%), pão (-17,81%), açúcar (-9,32%), farinha (-4,33%) e feijão (-2,56%).

Em contrapartida, a carne apresentou o maior aumento de preço (14,65%), passando de R\$30,63Kg em dezembro para R\$35,12Kg em janeiro, seguida pelos itens: café (8,86%), banana (8,55%), arroz (3,92%), óleo (1,81%) e manteiga (1,23%) (Tabelas 2 e 3).

Tabela 2 - Preço Médio, Gasto Mensal e tempo de trabalho necessário, Cesta Básica, Ilhéus, Bahia

Produto	Preço médio (R\$)		Qtde.	Gasto Mensal Janeiro (R\$)	Tempo de Trabalho Necessário
	Dezembro	Janeiro			
Carne (Kg)	30,63	35,12	4,50	158,04	34h 10min
Leite (L)	4,17	3,33	6,00	19,98	4h 19min
Feijão (Kg)	6,60	6,43	4,50	28,94	6h 15min
Arroz (Kg)	4,39	4,56	3,60	16,42	3h 33min
Farinha (Kg)	4,85	4,64	3,00	13,92	3h 1min
Tomate (Kg)	4,88	3,79	12,00	45,48	9h 50min
Pão (Kg)	8,14	6,69	6,00	40,14	8h 41min
Café (Kg)	16,94	18,42	0,30	5,53	1h 12min
Banana (Dz)	4,21	4,57	7,50	34,28	7h 25min
Açúcar (Kg)	3,11	2,82	3,00	8,46	1h 50min
Óleo (900 mL)	7,72	7,86	1,00	7,86	1h 42min
Manteiga (Kg)	33,73	34,15	0,75	25,61	5h 32min
<b>Total</b>				<b>404,66</b>	<b>87h 30min</b>

Cesta Básica de acordo com o Decreto-Lei nº399 de 30 de abril de 1938, que instituiu as Comissões do Salário Mínimo.

Fonte: Projeto de extensão Acompanhamento do Custo da Cesta Básica - ACCB/UESC.

A redução no custo da cesta básica em Ilhéus, gerou aumento no poder de compra do trabalhador, pois o comprometimento do rendimento líquido passou de 42,35% em dezembro de 2020 para 39,78% em janeiro de 2021, tomando-se como referência o salário mínimo líquido de R\$1.017,50 – descontando-se 7,5% de contribuição previdenciária do salário bruto de R\$1.100,00. O tempo despendido por trabalhador, remunerado em um salário mínimo, para adquirir os 12 itens da cesta básica, reduziu, de 93 horas e 9 minutos em dezembro para 87 horas e 30 minutos em janeiro (Tabela 2).

Para uma família composta por quatro pessoas (dois adultos e duas crianças, em que duas crianças equivalem a um adulto), o custo da cesta básica atingiria no mês de janeiro R\$1.213,98, aproximadamente 1,20 do valor do salário-mínimo líquido.

Observando-se os últimos seis meses (Tabela 3), o custo da cesta básica aumentou 18,51% na cidade de Ilhéus. Nesse período, o óleo apresentou o maior aumento de preço (82,37%), e a maior redução de preço foi do leite (-11,90%). Nos

últimos 12 meses o custo da cesta aumentou 12,54%, sendo o óleo o produto que apresentou maior aumento de preço (104,16%) e a banana a maior redução (-23,96%).

Tabela 3 - Variações mensal, semestral, anual e no ano da Cesta Básica, Ilhéus, Bahia

Produtos	Qtde.	Variação Mensal* %	Variação Semestral** %	Variação Anual***%
Carne (Kg)	4,50	14,65	33,18	46,46
Leite (L)	6,00	-20,14	-11,90	-9,02
Feijão (Kg)	4,50	-2,56	-5,70	14,43
Arroz (Kg)	3,60	3,92	28,89	43,41
Farinha (Kg)	3,00	-4,33	3,11	11,27
Tomate (Kg)	12,00	-22,34	39,34	-15,40
Pão (Kg)	6,00	-17,81	-4,29	-1,47
Cafê (Kg)	0,30	8,86	19,96	9,94
Banana (Dz)	7,50	8,55	8,04	-23,96
Açúcar (Kg)	3,00	-9,32	1,44	17,99
Óleo(900mL)	1,00	1,81	82,37	104,16
Manteiga (Kg)	0,75	1,23	30,53	3,14
Total		-1,14	18,51	12,54

Cesta Básica de acordo com o Decreto-Lei nº399 de 30 de abril de 1938, que instituiu as Comissões do Salário Mínimo.

Fonte: Projeto de extensão Acompanhamento do Custo da Cesta Básica - ACCB/UESC.

\* Dezembro de 2020 a Janeiro de 2021.

\*\* Agosto de 2020 a Janeiro de 2021.

\*\*\* Janeiro de 2020 a Janeiro de 2021.

Em Itabuna, a banana foi o item que apresentou maior aumento de preço (20,82%), passando de R\$4,90 a dúzia em dezembro para R\$5,92 em janeiro, em seguida, pão (7,78%), manteiga (5,79%), feijão (4,45%), açúcar (3,52%), tomate (3,15%), farinha (1,92%), carne (0,93%), café (0,65%), leite (0,24%). Em contrapartida, apenas o arroz e o óleo foram os itens que apresentaram redução de preço, -1,98% e -1%, respectivamente. (Tabelas 4 e 5)

Mesmo com o aumento no custo da cesta básica de 4,06% em Itabuna, não houve perda no poder de compra do trabalhador no mês de janeiro, devido ao aumento do salário mínimo (5,26%). O comprometimento do salário mínimo líquido passou de 45,31% em dezembro para 44,89% em janeiro, tomando-se como referência o salário mínimo líquido de R\$1.017,50 - descontando-se 7,5%

de contribuição previdenciária do salário bruto de R\$1.100,00. O tempo despendido por um trabalhador, remunerado em um salário mínimo, para adquirir todos os itens da cesta básica passou, de 99 horas e 41 minutos em dezembro para 98 horas e 46 minutos em janeiro (Tabela 4).

Tabela 4 - Preço Médio, Gasto Mensal e tempo de trabalho necessário, Cesta Básica, Itabuna, Bahia

Produtos	Preço médio (R\$)		Qtde.	Gasto Mensal Janeiro (R\$)	Tempo de Trabalho Necessário
	Dezembro	Janeiro			
Carne (Kg)	36,71	37,05	4,50	166,73	36h 3min
Leite (L)	4,21	4,22	6,00	25,32	5h 28min
Feijão (Kg)	6,74	7,04	4,50	31,68	6h 51min
Arroz (Kg)	5,04	4,94	3,60	17,78	3h 51min
Farinha (Kg)	4,16	4,24	3,00	12,72	2h 45min
Tomate (Kg)	4,44	4,58	12,00	54,96	11h 53min
Pão (Kg)	8,36	9,01	6,00	54,06	11h 41min
Café (Kg)	15,31	15,41	0,30	4,62	0h 60min
Banana (Dz)	4,90	5,92	7,50	44,40	9h 36min
Açúcar (Kg)	2,84	2,94	3,00	8,82	1h 54min
Óleo (900 mL)	8,00	7,92	1,00	7,92	1h 43min
Manteiga (Kg)	35,02	37,05	0,75	27,79	6h 1min
<b>Total</b>				<b>456,80</b>	<b>98h 46min</b>

Cesta Básica de acordo com o Decreto-Lei nº399 de 30 de abril de 1938, que instituiu as Comissões do Salário Mínimo.

Fonte: Projeto de extensão Acompanhamento do Custo da Cesta Básica - ACCB/UESC.

Em Itabuna, no mês de janeiro, para uma família composta por quatro pessoas (dois adultos e duas crianças, em que duas crianças equivalem a um adulto), o custo da cesta básica atingiria o valor de R\$1.370,40, aproximadamente 1,35% vezes o valor líquido do salário mínimo.

Observando-se os últimos seis meses, o custo da cesta básica aumentou 22,04% na cidade de Itabuna. Nesse período, o tomate foi o item que apresentou maior aumento de preço (87,70%), e a banana maior redução de preço (-9,76%). Nos últimos 12 meses o custo da cesta aumentou 24,74%. Nesse período, a banana apresentou a maior elevação (108,42%), e o café a maior redução (-25,72%) (Tabela 5).

Tabela 5 - Variações mensal, semestral e anual, Cesta Básica, Itabuna, Bahia

Produtos	Qtde.	Variação Mensal* %	Variação Semestral** %	Variação Anual*** %
Carne (Kg)	4,50	0,93	26,32	38,87
Leite (L)	6,00	0,24	23,39	25,97
Feijão (Kg)	4,50	4,45	2,16	21,99
Arroz (Kg)	3,60	-1,98	39,56	74,48
Farinha (Kg)	3,00	1,92	7,61	25,07
Tomate (Kg)	12,00	3,15	87,70	19,90
Pão (Kg)	6,00	7,78	17,93	11,79
Café (Kg)	0,30	0,65	-7,04	-25,72
Banana (Dz)	7,50	20,82	-9,76	-0,85
Açúcar (Kg)	3,00	3,52	18,55	28,38
Óleo (900 mL)	1,00	-1,00	80,00	108,42
Manteiga (Kg)	0,75	5,79	10,76	16,52
<b>Total</b>		<b>4,06</b>	<b>22,04</b>	<b>24,74</b>

Cesta Básica de acordo com o Decreto-Lei nº399 de 30 de abril de 1938, que instituiu as Comissões do Salário Mínimo.

Fonte: Projeto de extensão Acompanhamento do Custo da Cesta Básica - ACCB/UESC.

\* Dezembro de 2020 a Janeiro de 2021.

\*\* Agosto de 2020 a Janeiro de 2021.

\*\*\* Janeiro de 2020 a Janeiro de 2021.

A baixa oferta de bovinos para o abate e demanda aquecida, propiciaram elevação do preço da carne bovina.

A expectativa baixa para a safra de café deste ano, o avanço do dólar e a retração de vendedores, impulsionaram o aumento no preço do café.

A redução da produção da banana da prata e o aumento das exportações, têm provocado aumento do preço dessa fruta no mercado interno.

Diante da instabilidade do consumo de leite, dificuldade das indústrias em ajustar a produção para manter os estoques controlados, afetou o preço do leite e seus derivados como a manteiga, que teve aumento de preço.

O brasileiro inicia o ano de 2021 com um Índice Nacional de Preços ao Consumidor Amplo 15 (IPCA-15) em 0,78% em janeiro, maior resultado para o mês de janeiro desde 2016. Dentre os itens que compõem esse índice, o grupo de alimentação e bebidas teve a maior elevação do mês, 1,53%.

Para o próximo mês, fevereiro, a previsão é de redução no custo da cesta básica em Ilhéus e aumento para Itabuna, seguindo trajetória crescente em março e abril para as duas cidades, conforme Figura 1.

Figura 1 – Previsão<sup>1</sup> do custo total da cesta básica para fevereiro a abril de 2021, Ilhéus e Itabuna, Bahia

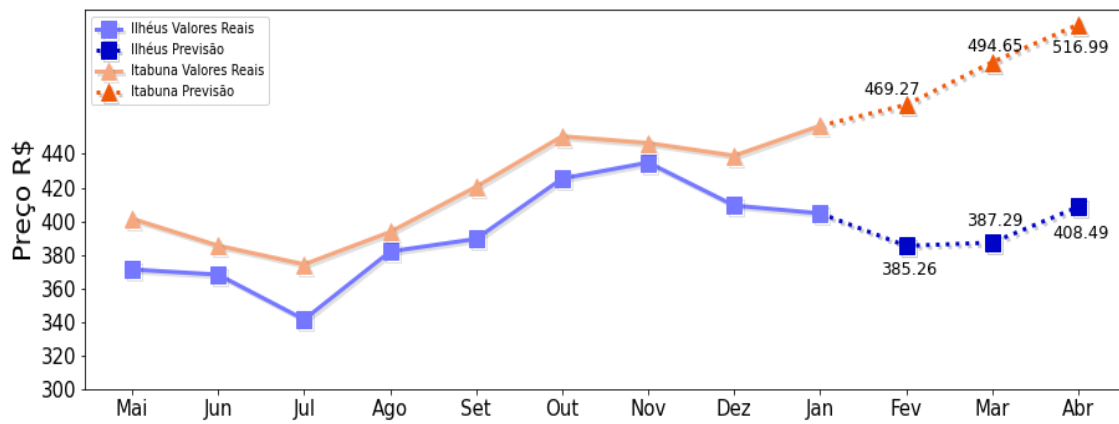

<sup>1</sup> As previsões foram feitas utilizando rede neural do tipo MultilayerPerceptron, implementada no framework Tensorflow.